

### AM・PM 個別&集団トレーニング

2

### 個別リハビリテーション



個別リハビリ以外にも個別&集団でトレーニングも行っております♪

5名(常勤)体制(理学療法士4名、作業療法士2名)で、個別リハビリを行っています♪



写真がいっぱい  
水之尾通所  
リハビリ便り



水之尾公式X (旧 twitter)



### 3 生活リハビリテーション

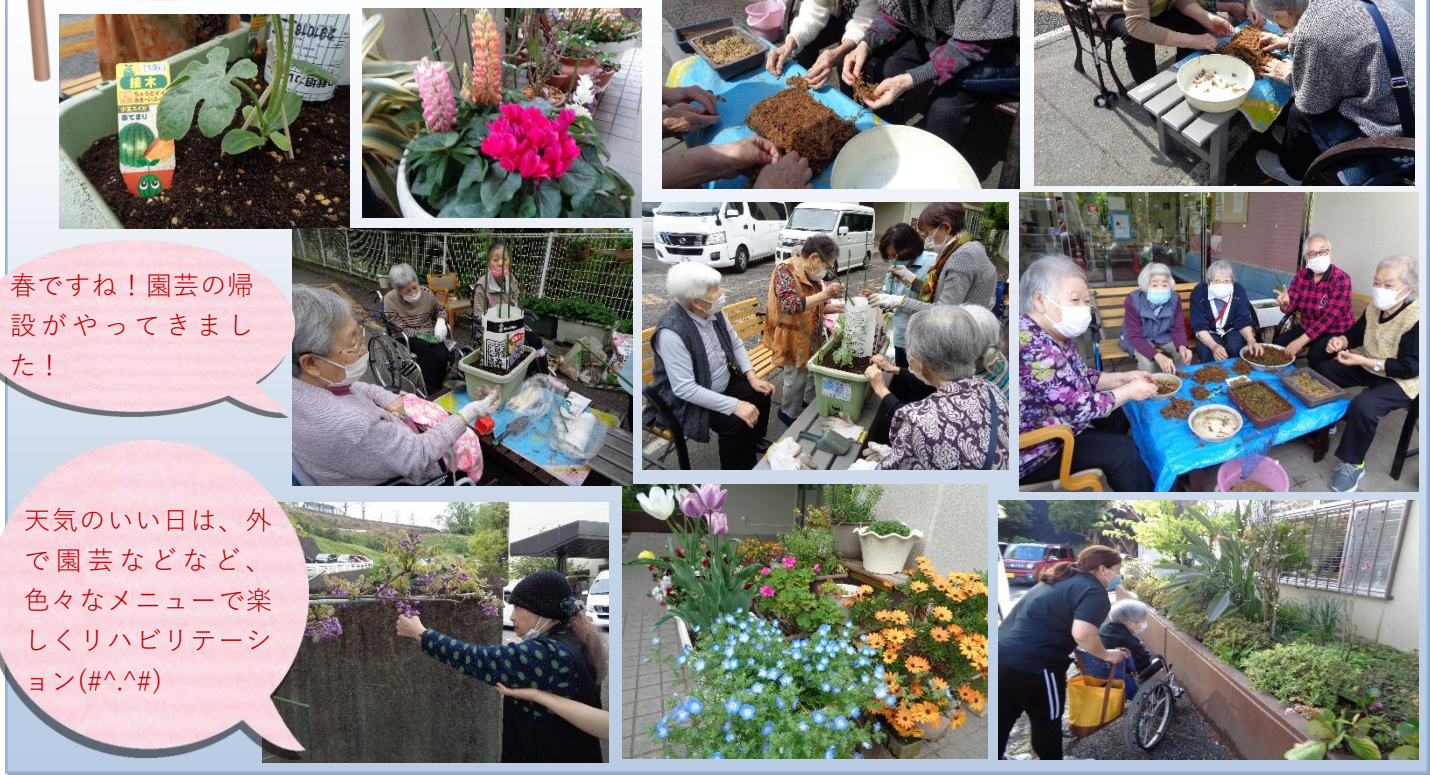

春ですね！園芸の帰設がやってきました！

天気の良い日は、外で園芸などなど、色々なメニューで楽しくリハビリテーション(#^\_^#)

### 送迎&入浴

ほめて箱を設置しました！皆様のお誉めのお言葉お待ちしております♪

車椅子専用車両もあります♪

